





BABYTEPPE STJERNE

Et raskt og enkelt prosjekt som egner seg perfekt som gave. Teppet strikkes i Tuckmønster og har tre forskjellige maskemønstre. Et er beregnet til DesignaKnit med elektronisk maskin, et til hullkort og et til LK 150. Jeg har tegnet maskemønsteret i strikkefasthet 32 masker og 40 rekker, men det stemmer ikke med strikkefastheten jeg har på mitt ferdige resultat.

Maskemønsteret er tegnet slik at det strikkes på hele sengen, men størrelsen på teppet vil avhenge av hvilket garn du bruker. Det blå teppe er strikket i Babyull Lanett fra Sandnes Garn og kortet ned på antall rekker. Derfor har ikke dette teppet like mange rader med stjerner som maskemønsteret. Det rosa teppet er strikket i Sunday fra Sandnes Garn. Dette garnet er tynnere, derfor ble teppet mye mindre enn det blå, selv om jeg strikket alle rekkene i maskemønsteret.



Meningen med denne oppskriften, er at du skal kunne bruke fra garnlageret ditt og ikke være avhengig av et bestemt garn. Det du da må være ops på, er at teppet kan bli kortere og lengre ut fra hvilket garn du bruker, så strikk gjerne noen ekstra rekker med stjerner om du ser at teppet blir kortere og omvendt. Det vil også være forskjell på hvor mye garn som trengs ut fra garnvalget ditt. Det rosa teppet ble det brukt 203 g og på det blå (som mangler to rader med stjerner) har jeg brukt 280 g.

Strikk en prøvelapp for å finne ut hvilken spenning du ønsker. Her spiller ikke strikkefastheten inn, da maskemønsteret har samme antall masker, uavhengig av hvilket garn du bruker.

Jeg har tatt utgangspunkt i Sunday fra Sandnes Garn i denne oppskriften, så spenningen passer til dette garnet. Husk at du tilpasser din egen spenning ut fra ditt garnvalg.

Det er alltid lurt å lese gjennom hele oppskriften før du begynner å strikke, dette vil gi deg god oversikt og unngå misforståelser underveis.

LK 150

Ønsker du å strikke teppe på din Silver Reed LK 150, kan du strikke stjerne med å tucke manuelt. Du må da tilpasse hvor mange stjerner du ønsker fordelt på 100 masker. De hvite prikkene tuckes. Altså, du skal sette nålene som representerer de hvite prikkene, ut i hvil. Gjør slik:

- Sett nåler (de hvite prikkene i mønsteret) ut i hvil og sett sleden til å IKKE strikke nåler i hvil.
 - Strikk 2 rekker.
 - Sett inn nålene som står i hvil og sett ut nye nåler i hvil slik diagrammet viser.
- er du en fin kant, kan du strikke kantene som jeg foreslår lenger nede.

Størrelse: Dette avhenger av garnet du velger å bruke.

Strikkemetode: Maskinstrikket på finstrikker, elektrisk eller hullkortmaskin.
Jeg har strikket den på Silver Reed SK-840.

Garn: Sunday fra Sandnes Garn, 100% merinoull

Løpelengde: ca. 235 meter pr. 50 gram

Garmengde: Nøyaktig 203 g = 250 g

Strikkefasthet

Det er ikke så nøye her.

Strikkefastheten er bare veiledende, er du i tvil kan det være lurt å strikke en prøvelapp.

Teppet

Rekketeller på 0

MS 8 på elektronisk maskin

MS 8.2 på hullkortmaskin

Start med sleden på høyre side.

Legg opp **97v + 98h** masker med hjelpegarn = 195 masker. Hjelpegarnet er kun for å ha noe å henge vektene på, før du starter med hovedgarnet.

Strikk **12** rekker og heng på vekter.

Du skal nå legge opp med hovedgarnet.

Legg løst opp med e – opplegg (du legger opp som om hjelpegarnet ikke var der).

Strikk 2 rekker, start DesignaKnit.

Fortsett å lese mønsteret enten for hullkort, elektronisk eller manuell maskin.

Hullkortmaskin

Last ned filene til DesignaKnit. Du finner de, inne i Læringsportalen der du fant denne oppskriften.

Sett sleden til å strikke Tuck.

MS: 8.2

Start hullkortet.

Strikk **Diagram A** så langt du ønsker, avslutt med **Diagram B**.



Fell løst av over gitter.
Se video her.

Elektronisk

Last ned filene til DesignaKnit. Du finner de, inne i Læringsportalen der du fant denne oppskriften.

MS: 8

Sleden står nå i høyre side og er innstilt på Tuck.

Skru på DesignaKnit og strikk den nederste kanten, som kun består av Tuckmønster.

Skift til **MS: 8.2.**

Strikk stjernemønsteret frem til kanten som kun består av Tuckmønster

MS: 8.

Stikk kanten.

Avslutt med 2 rekker glattstrikk.



Fell løst av over gitter.
Se video her.

Montering

Fest alle tråder godt.

Ønsker du en kant rundt teppet, kan du enten hekle en kant, eller strikke en av disse kantene:



Dekorativ kant



1 – cord rundt kanten

Vask teppet i såpe beregnet for ull.

Siden tuckmønsteret trekker seg litt mer sammen i høyden enn glattstrikk, så må teppet strekkes godt ut i våt tilstand. Ved bruk av nåler som er beregnet til blokking, vil du få det aller beste resultatet.

Diagram for hullkort
Velg hullkort med eller uten rundinger

Diagram A

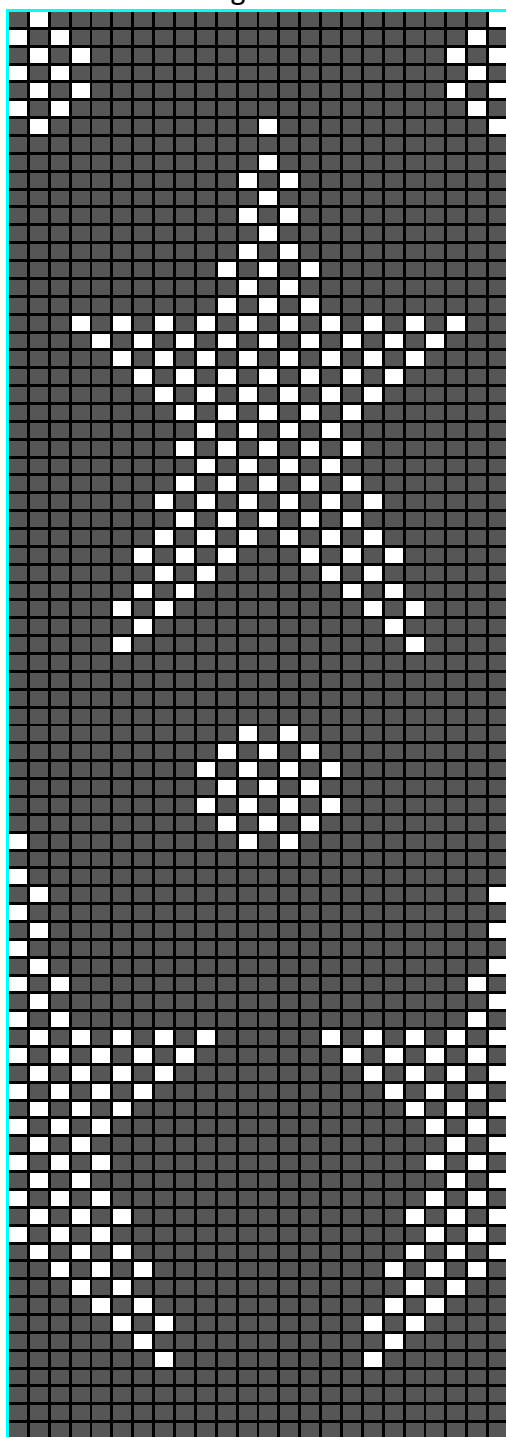

Diagram B

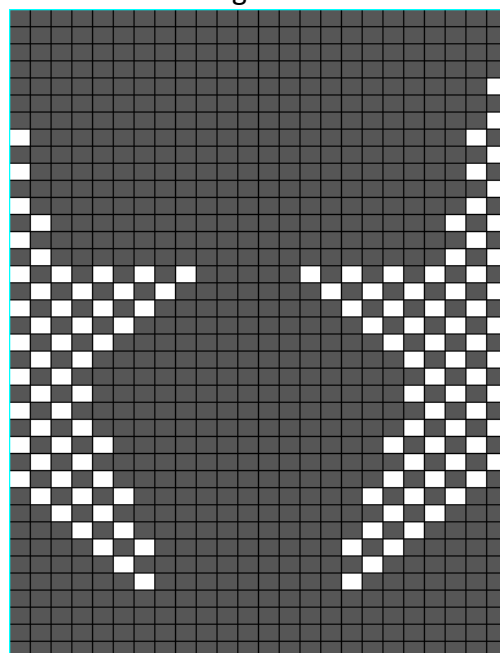

Diagram A

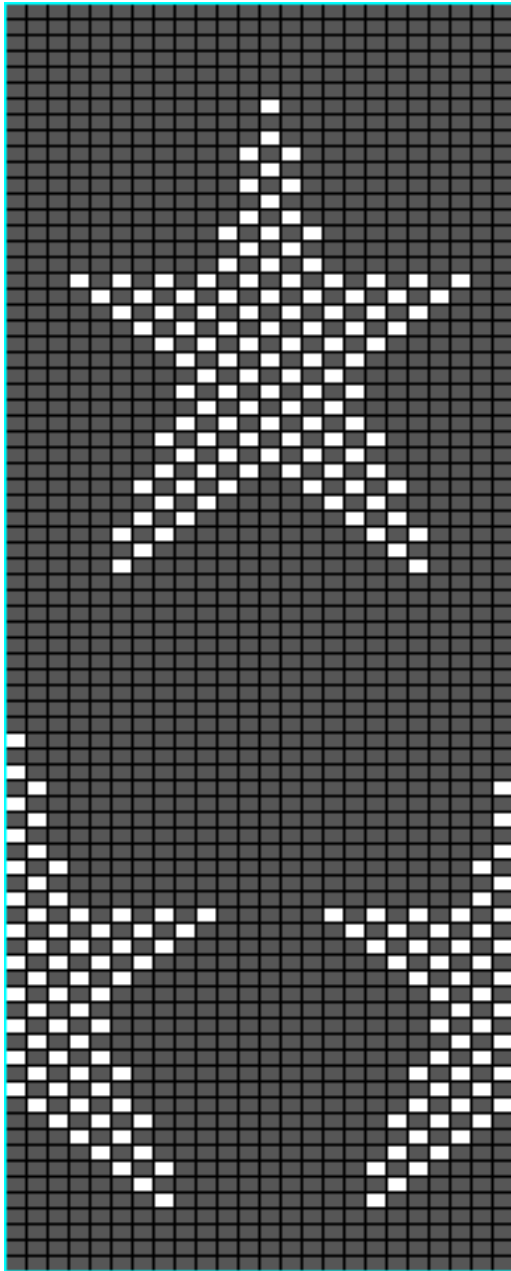

Diagram for DesignaKnit
Diagram 1

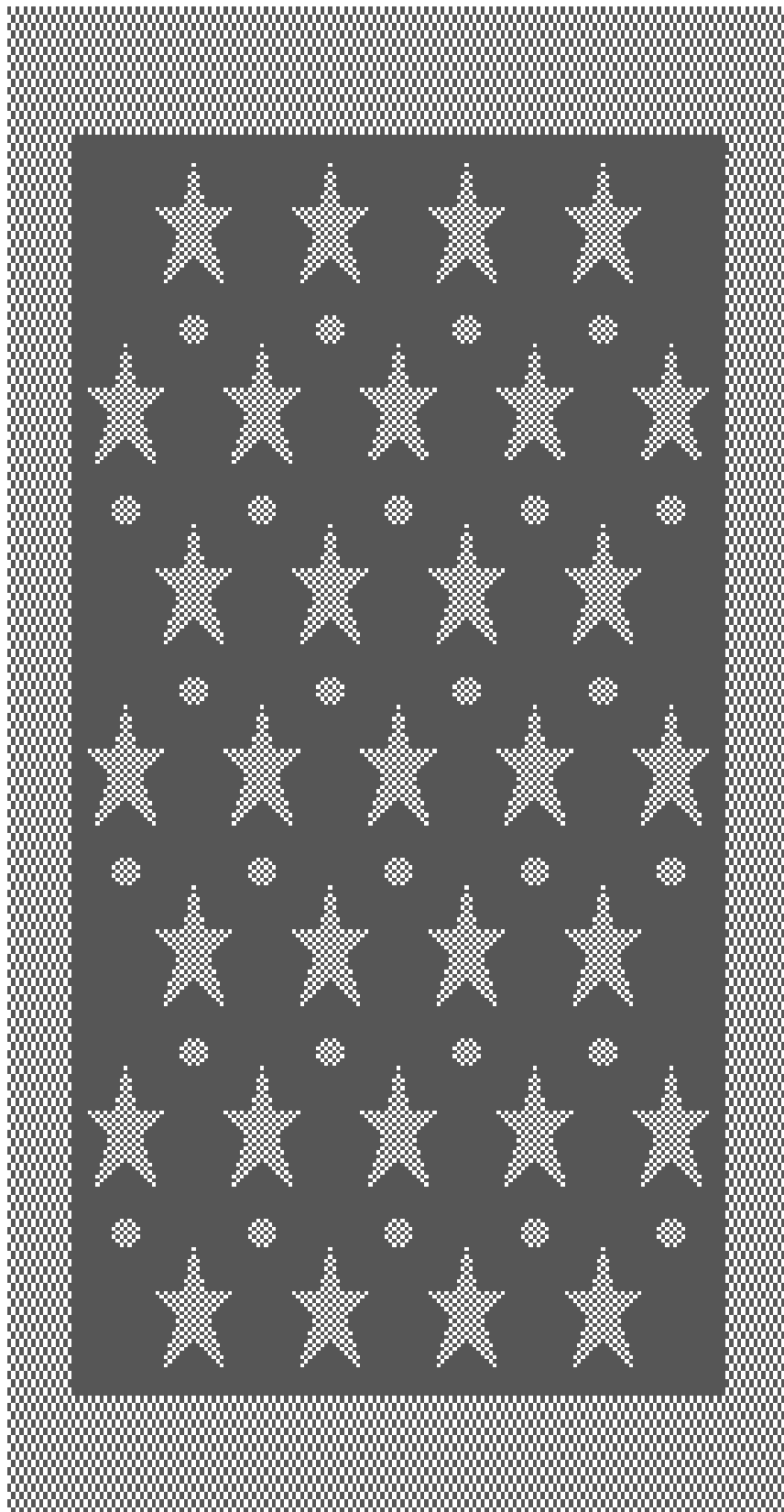
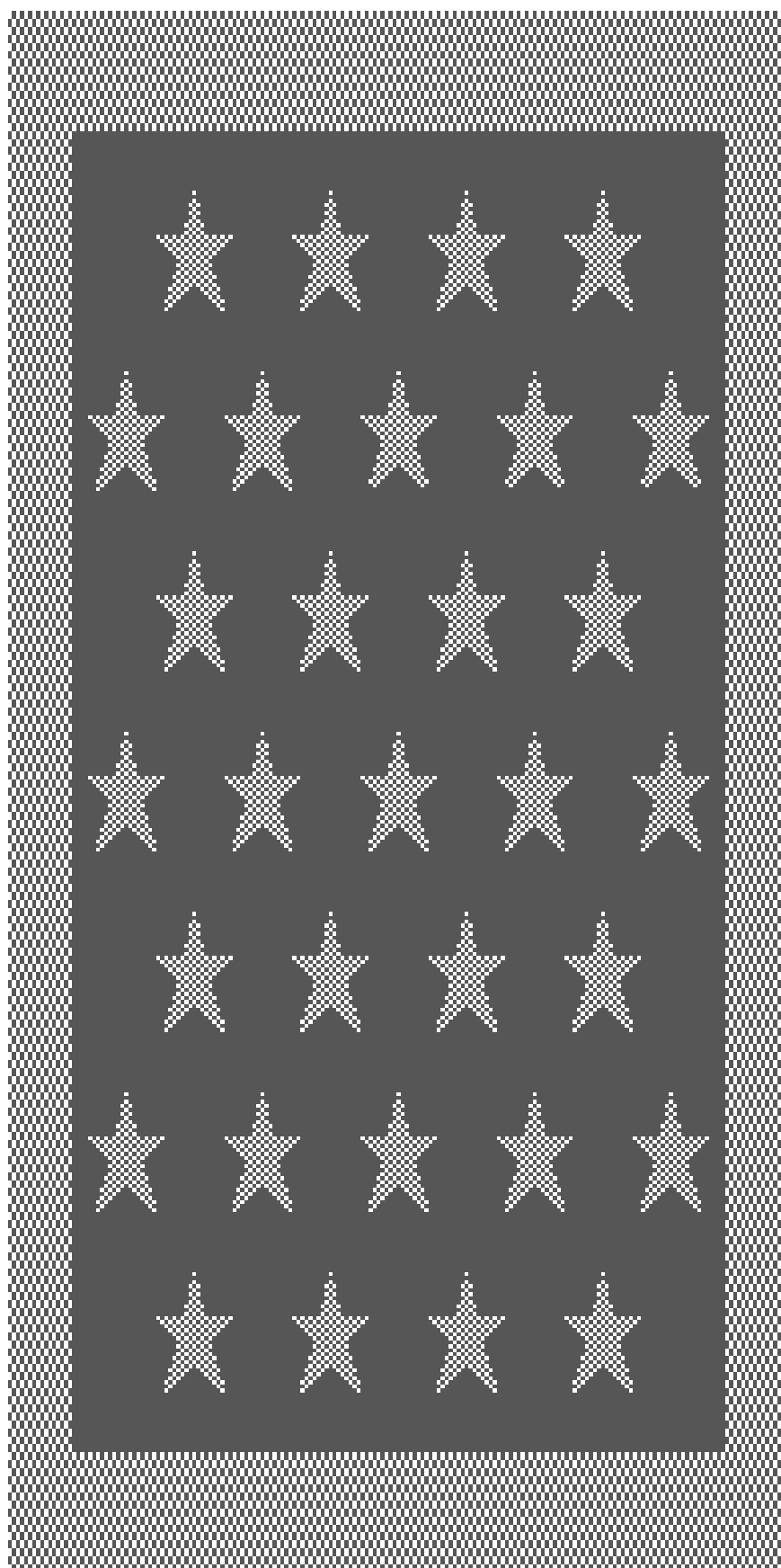
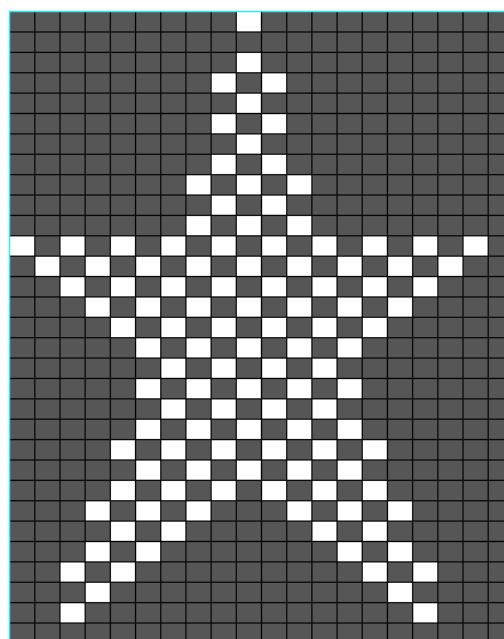
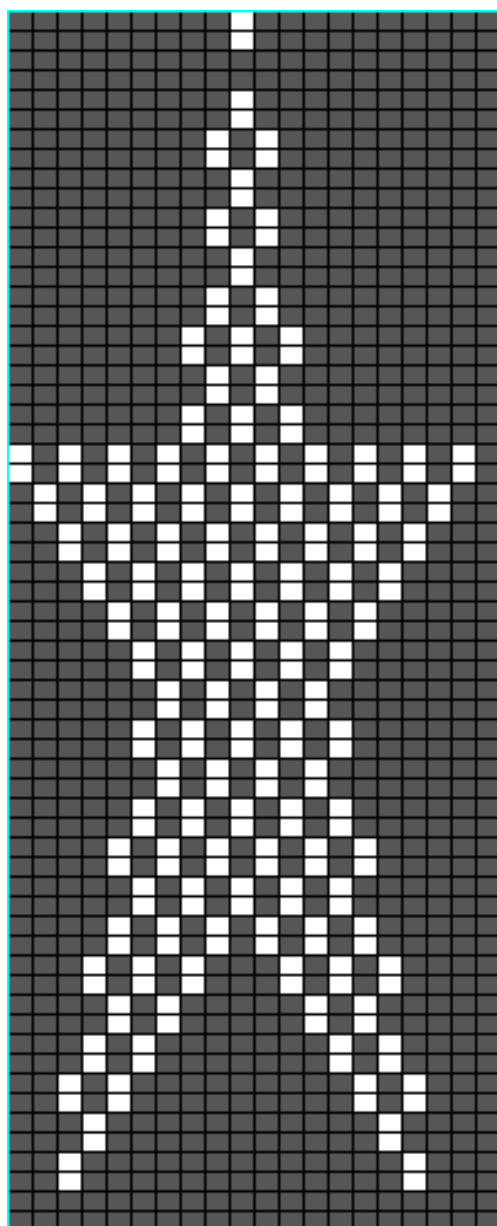

Diagram 2



LK 150





Jeg håper du blir fornøyd med oppskriften og setter pris på om du sender en e-post til solfrid@soldesignart.no hvis noe er feil, eller om du trenger hjelp til å forstå den.

Jeg håper du respekterer opphavsretten og ikke videreselger eller deler oppskriften med noen. Den er kun ment til eget bruk. Ferdigstrikkede plagg kan selges fritt i egen butikk, på messer og privat så lenge det refereres til SolDesignArt.no. Masseproduksjon er ikke lov.

Bruk gjerne [#læringsportal_i_maskinstrikk](#) og [@soldesignart.no](#) om du deler bilder på Instagram og Facebook.

Masse lykke til med din nye oppskrift!

Klem fra
Solfrid Egeli Verheul

Instagram: [instagram.com/soldesignart.no](https://www.instagram.com/soldesignart.no)

Facebook: SolDesignArt Art

Nettside: www.maskinstrikk.no